



CALENDARIO MES DE MARZO DEL CENTRO EDUCACIONAL ADONAY 2026

Estimados padres y apoderados:

Esperamos que se encuentren bien junto a sus familias. Como es habitual, les adjuntamos nuestro calendario de actividades programadas para el mes de marzo.

Queremos dar una cálida bienvenida a todos nuestros apoderados, tanto nuevos como antiguos, que forman parte de nuestra comunidad educativa en el establecimiento Adonay.



"El amor es paciente, es bondadoso. No tiene envidia, no es jactancioso, no se envanece" - 1 Corintios 13:4.

Que este año esté lleno de buenas cosas, aprendizaje y amor. Iniciemos juntos un nuevo año escolar con entusiasmo y compromiso.

¡Bienvenidos!

Mes: febrero 2026				
Semanas	Fecha	Plan Institucional o Departamento	Actividades Generales / acciones PME	PME Enfocado
00	Lunes 23/02/2026	Docentes UTP Capacitador Educadoras Equipo de gestión Comunidad escolar Y Asistentes de la educación	Capacitaciones para perfeccionamiento docentes. Jornada de Inicio a las 08:30hrs hasta las 17:50hrs	-Gestión Curricular -Gestión de recursos educativos -Gestión a la Comunidad escolar
	Martes 24/02/2026	UTP Capacitador Educadoras Equipo de gestión Comunidad escolar Y Asistentes de la educación	Capacitaciones para perfeccionamiento docentes. Jornada de Inicio a las 08:30hrs hasta las 17:50hrs	-Gestión Curricular -Gestión de recursos educativos



	<p>Miércoles 25/02/2026</p>	<p>UTP Capacitador Educadoras Equipo de gestión Comunidad escolar Y Asistentes de la educación</p>	<p>Capacitaciones para perfeccionamiento docentes. Jornada de Inicio a las 08:30hrs hasta las 17:50hrs</p>	<p>-Gestión Curricular -Gestión de recursos educativos</p>
	<p>Jueves 26/02/2026</p>	<p>UTP Capacitador Educadoras Equipo de gestión Comunidad escolar Y Asistentes de la educación</p>	<p>Capacitaciones para perfeccionamiento docentes. Jornada de Inicio a las 08:30hrs.</p>	<p>-Gestión Curricular -Gestión de recursos educativos -Gestión del personal apoyo al desarrollo de los estudiantes. -Gestión a la Comunidad escolar</p>
	<p>Viernes 27/02/2026</p>	<p>UTP Capacitador Educadoras Equipo de gestión Comunidad escolar Y Asistentes de la educación</p> <p>TERMINO VACACIONES ESTUDIANTES</p>	<p>Capacitaciones para perfeccionamiento docentes. Jornada de Inicio a las 08:30hrs.</p> 	<p>-Gestión Curricular -Gestión de recursos educativos -Gestión del personal apoyo al desarrollo de los estudiantes.</p>



Mes: Marzo 2026

Valor del Mes

AMOR

AMOR: un sentimiento profundo de paz, alegría y felicidad que proviene de saber que todos estamos conectados con algo mucho más grande, que nosotros mismos.

¿Qué podemos Plantar en esta época?

Semanas	Fecha	Plan Institucional o Departamento	Actividades Generales / acciones PME	PME Enfocado
01	Lunes 02/03/2026	-Unidad Técnica Pedagógica -Plan del nivel de educación parvularia -Convivencia Escolar -Apoderados	-Inicio de clases 2026 para los niveles de educación básica y educación parvularia hora de ingreso a las 08:30hrs y solo por esta semana los estudiantes salen a las 13:30hrs.	-Gestión Curricular -Gestión de recursos educativos -Gestión del personal apoyo al desarrollo de los estudiantes. -Gestión a la Comunidad escolar
	Martes 03/03/2026	-Unidad Técnica Pedagógica -Plan del nivel de educación parvularia -Convivencia Escolar -Apoderados	Los niveles de educación básica y educación parvularia hora de ingreso a las 08:30hrs y solo por esta semana los estudiantes salen a las 13:30hrs.	-Gestión Curricular -Gestión de recursos educativos -Gestión del personal apoyo
	Miércoles 04/03/2026	-Unidad Técnica Pedagógica -Plan del nivel de educación parvularia -Convivencia Escolar	Los niveles de educación básica y educación parvularia hora de ingreso a las 08:30hrs y solo por esta	-Gestión Curricular -Gestión de recursos educativos



		-Apoderados	semana los estudiantes salen a las 13:30hrs.	-Gestión del personal apoyo al desarrollo de los estudiantes.
	Jueves 05/03/2026	-Unidad Técnica Pedagógica -Plan del nivel de educación parvularia -Convivencia Escolar -Apoderados	Los niveles de educación básica y educación parvularia hora de ingreso a las 08:30hrs y solo por esta semana los estudiantes salen a las 13:30hrs.	-Gestión Curricular -Gestión de recursos educativos -Gestión del personal apoyo al desarrollo de los estudiantes.
	Viernes 06/03/2026	-Plan del nivel de educación parvularia -Convivencia Escolar -Apoderados	Los niveles de educación básica y educación parvularia hora de ingreso a las 08:30hrs y solo por esta semana los estudiantes salen a las 13:30hrs.	-Gestión Curricular -Gestión de recursos educativos -Gestión del personal apoyo al desarrollo de los estudiantes.
02	Lunes 09/03/2026	-Unidad Técnica Pedagógica -Plan del nivel de educación parvularia -Convivencia Escolar -Apoderados -Plan alianza familia Escuela -Unidad Técnica Pedagógica -Plan del nivel de educación parvularia -Convivencia Escolar -Apoderados	Atención de apoderados/Padres/madre y estudiantes a las 15:40hrs (Docentes y programa de integración escolar citan apoderados nuevos). -(Se realiza un vídeo para saludar a la comunidad educativa por el nuevo año escolar, compartiéndolo por las redes del colegio). Los niveles de educación básica y educación parvularia hora de ingreso a	-Gestión Curricular -Gestión de recursos educativos -Gestión del personal apoyo al desarrollo de los estudiantes. -Gestión a la Comunidad escolar



		<p>Plan formación ciudadana</p> <p>Plan de seguridad escolar</p>	<p>las 08:30hrs y salen a las 15:40hrs. Todos los estudiantes, horario normal. VOTO DEMOCRÁTICO (ELECCIÓN DIRECTIVA DE CURSO) Semana del 9 al 13 de marzo Actividad Realizar por curso votación para elegir presidente, Tesorero y secretaria por curso. (Confeccionar un voto con 4 opciones, donde cada alumno marcara su preferencia). Cada alumno realizara su elección mediante voto oculto, ejemplarizando las votaciones reales. (Revisar anexo 1 para modelo de voto)</p> <p>1. Conformación Brigada Ecológica. 2. Afiche para promocionar la Brigada Ecológica.</p>	
	Martes 10/03/2026	<p>-Plan del nivel de educación parvularia -Convivencia Escolar -Apoderados</p>	<p>Los niveles de educación básica y educación parvularia hora de ingreso a las 08:30hrs y salen a las 15:40hrs. Todos los estudiantes, horario normal.</p>	<p>-Gestión Curricular -Gestión de recursos educativos</p>



	Miércoles 11/03/2026	Plan de seguridad escolar	Conformación Brigada Escolar y Cruz Roja con apoyo de Convivencia Escolar	-Gestión Curricular -Gestión de recursos educativos -Gestión del personal
	Jueves 12/03/2026	Plan afectividad y sexualidad	Transversalidad de la Formación en Afectividad y Sexualidad por medio de libros OCOA. Aplicación de la temática en todas las asignaturas, especialmente reflejada en las asignaturas de Orientación, religión y Ciencias Naturales donde los contenidos sean abordados con diversas estrategias que desarrollen valores, actitudes y habilidades cristianas para la toma de decisiones informadas	-Gestión Curricular -Gestión de recursos educativos -Gestión del personal apoyo al desarrollo de los estudiantes. -Gestión a la Comunidad escolar
	Viernes 13/03/2026	-Plan del nivel de educación parvularia -Convivencia Escolar -Apoderados	Los niveles de educación básica y educación parvularia hora de ingreso a las 08:30hrs y salen a las 13:30hrs. Todos los estudiantes, horario normal.	-Gestión Curricular -Gestión de recursos educativos -Gestión del personal apoyo al desarrollo de los estudiantes.
03	Lunes 16/03/2026	Plan de formación ciudadana	RECEPCION LISTAS CENTRO DE ALUMNOS Semana del 16 al 20 de marzo Actividad Los estudiantes	-Gestión Curricular -Gestión de recursos educativos



			realizan listas, para postular a ser el nuevo centro de alumnos del Centro Educativo Adonay, designando claramente quien será el presidente(a), vicepresidente(a), secretario(a) y tesorero(a), además de especificar sus propuestas para el centro de alumnos del año. (Revisar anexo 2 para conocer los requisitos)	<ul style="list-style-type: none">-Gestión del personal apoyo al desarrollo de los estudiantes.-Gestión a la Comunidad escolar
	Martes 17/03/2026	PLAN DE FORMACIÓN CIUDADANA	Se realiza una visualización de video acorde al nivel educativo, explicando la conmemoración del Día de la Mujer o 8M, y luego cada curso debe realizar actividades sobre el día de la mujer según nivel educativo, tales como, prebásica, 1° y 2° básico dibujaran a la mujer más importante para ellos, 3°, 4° y 5° básico describirán a la mujer más importante en sus vidas y 6°, 7° y 8° llevaran a cabo un juego con conceptos, casos y mujeres importantes para la historia.	<ul style="list-style-type: none">-Gestión Curricular-Gestión de recursos educativos-Gestión del personal apoyo al desarrollo de los estudiantes.-Gestión a la Comunidad escolar



	Miércoles 18/03/2026	Docentes/ apoderados/UTP.	Reunión de apoderados del centro educacional 2do ciclo. A las 18:00hrs (Pre- kínder, Kínder, (5°,6°,7°,8°básico)	-Gestión Curricular -Gestión de recursos educativos -Gestión del personal apoyo al desarrollo
	Jueves 19/03/2026	Docentes/ apoderados/UTP.	Reunión de apoderados del centro educacional 1er ciclo. A las 18:00hrs. 1°,2°,3°,4° básico)	-Gestión Curricular -Gestión de recursos educativos
Aniversario de la Fuerza Aérea de Chile	Viernes 20/03/2026	Plan vida saludable y deporte	Olimpiadas de natación interna del centro educacional Adonay	
04 Día Mundial del Agua	Lunes 23/03/2026	Plan Cristiano Plan de formación Ciudadana	reflexión familiar, Cada profesor envía en las agendas de los estudiantes de su curso el documento de reflexión, el 30 de marzo se recepcióna la reflexión entregada por las familia con ayuda de los docentes jefe. CAMPAÑAS LISTAS CENTRO DE ALUMNOS Semana 23 al 27 de marzo Actividad Las listas candidatas se presentan en los cursos, exhibiendo sus propuestas.	-Gestión Curricular -Gestión de recursos educativos -Gestión del personal apoyo al desarrollo de los estudiantes. -Gestión a la Comunidad escolar



	Martes 24/03/2026	Departamento de ciencia Adonay	Indagación de intestinos y estomago en el laboratorio de ciencia con 8vo básico.	-Gestión Curricular -Gestión de recursos educativos
	Miércoles 25/03/2026	Plan afectividad y sexualidad	Promoción de habilidades parentales a través de capsula audiovisual sobre el trato afectivo en la familia, con los hijos.	-Gestión Curricular -Gestión de recursos educativos
	Jueves 26/03/2026	-Unidad Técnica Pedagógica -Plan del nivel de educación parvularia -Convivencia Escolar -Apoderados Plan afectividad y sexualidad	-El centro educacional presenta a la comunidad el primer consejo escolar del año 2026 y cuenta pública. Promoción de habilidades parentales a través de capsula audiovisual sobre el trato afectivo en la familia, con los hijos.	-Gestión Curricular -Gestión de recursos educativos -Gestión del personal apoyo al desarrollo de los estudiantes.
Cuenta Pública del establecimiento educacional	Viernes 27/03/2026	-Plan del nivel de educación parvularia -Convivencia Escolar -Apoderados	Los niveles de educación básica y educación parvularia hora de ingreso a las 08:30hrs y salen a las 13:30hrs. Todos los estudiantes, horario normal.	-Gestión Curricular -Gestión de recursos educativos -Gestión del personal apoyo al desarrollo de los estudiantes.
05	Lunes 30/03/2026			
	Martes 31/03/2026	Plan formación ciudadana	ELECCIÓN CENTRO DE ALUMNOS 31 de marzo Actividad Los estudiantes mediante el voto democrático	-Gestión Curricular -Gestión de recursos educativos



Para su conocimiento el calendario puede tener modificaciones por dirección y sugerencias del ministerio de educación.

RECORDAMOS:

- 1-.** Justificar la inasistencia a reunión de apoderados en inspectoría es “OBLIGATORIA”.
- 2-.** Justificar la inasistencia del alumno cada vez que falte presencialmente, en el caso que falte mucho y no se tenga noticias del estudiante, se deriva a convivencia escolar, la coordinadora lo visitará a su hogar y al no tener respuesta se dará aviso a carabineros o la institución que amerite para realizar la investigación correspondiente a su inasistencia, por el motivo de estar vulnerando los derechos del alumno, en el caso de estar enfermo presentar su licencia médica dentro de los dos primeros días, después no se recibirán y sobre 5 días de reposo se activará el plan de estudios.
- 3-.** El uso del uniforme del centro educativo Adonay es obligatorio, se solicita supervisar el uso de ropa más abrigada de los alumnos, por los fríos que presentaremos en estas temporadas de otoño e invierno.
- 4-.** el uso del whatsapp de los cursos (administrado por la presidenta de cada curso) es para entregar información a los apoderados, por favor los administradores no dejar que se preste para ofensas tanto para el establecimiento, profesores o personas, cualquier inquietud o reclamo seguir el conducto regular y acercarse a dejar crónicas correspondientes, tanto para reclamos como felicitaciones en inspectoría general.
- 5-.** La asistencia a clases es importante, bajo 85% el alumno puede quedar repitiendo, al no traer su certificado médico, para justificar su inasistencia el alumno no puede rendir pruebas pendientes.
- 6-.** El colegio brinda almuerzo a los niños por la junaeb, esto está a cargo de la tía Carmen de convivencia escolar, ella verifica que los niños almuercen y los que no lo hacen se llama al apoderado, para informar que el niño no está comiendo y deben traer almuerzo, por tener una larga jornada y están en etapa de crecimiento de desarrollo por lo cual hay que cuidar su alimentación con comidas saludables.
- 7-.** Informamos el horario de atención a apoderados por inspectoría es de 9:00 a 12:00 hrs. También informamos que en la hora de despacho de alumnos, no se atiende el teléfono por estar con los niños.



Les recuerdo nuestros canales de comunicación, disponibles para ayudarles:

*Celular de Atención 9-33738820 *Fono red fija 75 2 382715



*Email: inspectoradonay2023@gmail.com *www.centroeducacionaladonay.cl

*<http://colegioadonaycurico.webescuela.cl/> *www.twitter.com/AdonayCentro

*www.instagram.com/colegioadonay

CENTRO EDUCACIONAL



RBD16513-1

HORARIO ALMUERZO DE LOS ESTUDIANTES

1º Ciclo Prekinder, Kinder, 1º,2º,3º y 4º básico.

De 12:45 a 13:25

2º Ciclo 5º,6º,7º y 8º básico.

De 13:30 a 14:10





RESEÑA HISTORICA

ADONAY, palabra origen del vocablo Hebreo, que significa “Maestro con nosotros”, refiriéndose a Jesús. Con la motivación de aportar en la formación de personas que posean valores cristianos para desenvolverse en la sociedad, nace el Jardín Infantil “Los Peques de Adonay” en el año 1997. Posteriormente, en el año 2000 en la Ciudad de Curicó, sector Rauquén Campo, Camino Los Vidales s/n, se continúa con este proyecto, adquiriendo un terreno a través de un préstamo por su fundadora Ana Daysi Orellana Martínez, incorporando 1° a 3° básico.

El sentido del Centro Educacional Adonay se basa en una imagen de perseverancia en la naturaleza humana y la fe en Dios, sobre los principios fundamentales: como verdad, amor, respeto, fraternidad, tolerancia y paz.





BIENVENIDOS AL CENTRO EDUCACIONAL ADONAY

Estimados apoderados,

En nombre de dirección del equipo de profesores y funcionarios del Centro Educacional Adonay, les damos la más cálida bienvenida al año escolar 2026.

Nos sentimos honrados de que hayan elegido nuestra institución para educar a sus hijos y estamos comprometidos a brindarles una educación de excelencia.

Nuestro objetivo es no solo enseñar, sino también cuidar y guiar a sus niños en su crecimiento y desarrollo. Estamos convencidos de que juntos podemos lograr grandes cosas y hacer de este año un año inolvidable para ellos.

"Confía en el Señor con todo tu corazón, y no te apoyes en tu propia prudencia." - Proverbios 3:5

Que este año escolar sea un tiempo de crecimiento, aprendizaje y bendiciones para todos. Estamos emocionados de trabajar con ustedes y sus hijos.

Bienvenidos nuevamente al Centro Educacional Adonay. ¡Que Dios los bendiga!

Atentamente,



Queridos Apoderados de 1° y 2° básico:

Importante destacar que los cursos de Primero y Segundo Básico no están fusionados, sino que compartirán algunas asignaturas como:

- Arte
- Tecnología
- Educación Física

Las asignaturas de Lenguaje, Matemática y Ciencias Naturales se impartirán de manera separada para cada curso. Agradecemos su comprensión y apoyo en este proceso.

Queridos Apoderados Prebásica:

Queremos informarles que hemos tomado la decisión de fusionar los niveles de Prekinder y Kínder debido a la baja cantidad de niños en estos niveles. Esta decisión ha sido autorizada por el Ministerio de Educación y busca brindar una mejor atención a los niños.

Nuestro objetivo es asegurar que los niños reciban la mejor atención posible de parte de sus educadoras y personal correspondiente. La fusión de los niveles nos permitirá ofrecer un entorno más adecuado y enriquecedor para ellos





Primero básico

Mes	Libro	Autor
Marzo	"Nada me resulta"	Neva Milicic
Abril	La rebelión de los lápices	Alejandra Herbas (Zig-zag)
Mayo	GUSTAVO Y LOS MIEDOS	Ricardo Alcántara (SM)
Junio	La tortulenta	Esteban Cabezas (SM)
Julio	Mi ciruelo	Ana María Guiraldes (SM)
Agosto	"No funciona la tele"	Glen Mccoy
Septiembre	Amadeo y abuelo	Cecilia Beuchat (SM)
Octubre	"El mar en Manuela"	Andres Kalawski
Noviembre	Dios controla el temporal	Carey Bauman (Editorial Vara y Cayado)

PLAN LECTOR AÑO 2026

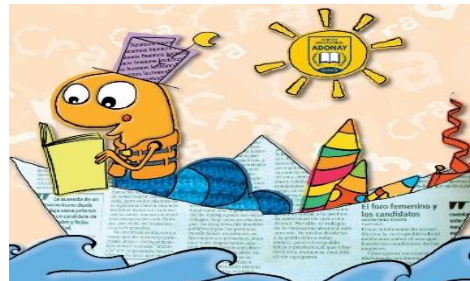



Segundo básico

PLAN LECTOR AÑO 2026

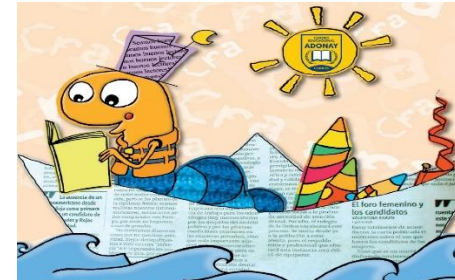

Mes	Libro	Autor
Marzo	Así soy yo	Luz María Rodríguez y Maya Hanish (SM)
Abril	MINIHÉROES CONTRA LA EXTINCIÓN	Esteban Cabezas (SM)
Mayo	El monedero de Benjamín	Dayna Hamp (Editorial Vara y Cayado)
Junio	Ana está furiosa	Arnal Ballester (Barco a vapor)
Julio	El problema de Martina	Silva, María Luisa
Agosto	Tú eres especial	Editorial Unilit; Max Lucado
Septiembre	El viaje de Kai	Danielle Ball (SM)
Octubre	El picnic de los Gemelos	Mary M. Landis
Noviembre	El domador de monstruos	Ana María Machado (SM)



Tercero básico

PLAN LECTOR AÑO 2026



Mes	Libro	Autor
Marzo	¡Vamos más lento, por favor!	Neva Milicic (SM)
Abril	El universo según Carlota - Asteroides y estrellas fugaces	Teresa Paneque (Editorial Planeta Junior)
Mayo	Cuando los animales cuentan	Editorial Desafío; Francisco Rengifo
Junio	Al mal tiempo, buena cara	Neva Milicic
Julio	La cenicienta rebelde	Ann Jungman (SM)
Agosto	Juanito y el mundo que Dios creó	Dorothy Westlake Andrews
Septiembre	EL HÁMSTER DEL PRESIDENTE	Juan Villoro (SM)
Octubre	LA GEOMETRÍA DEL FARAÓN	Anna Cerasoli (SM)
Noviembre	Papelucho en la clínica	Marcela Paz (SM)



PLAN LECTOR AÑO 2026

Cuarto básico

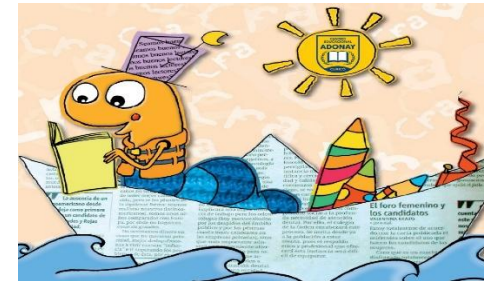

Mes	Libro	Autor
Marzo	TEMPORADA DE LLUVIAS	David Fernández Sifres (SM)
Abril	Se vende mamá	Caré Santos (SM) Webclass
Mayo	Ami, el niño de las estrellas	Enrique Barrios
Junio	Las aventuras del capitán calzoncillos	Dav Pilkey (SM)
Julio	La sabiduría y la familia Miller	Mildred A. Martín
Agosto	EL CLUB DE LOS RAROS	Jordi Sierra i Fabra (SM)
Septiembre	Papelucho y el marciano	Marcela Paz (SM)
Octubre	LOS ESCRIBIDORES DE CARTAS	Beatriz Osés (SM)
Noviembre	La prudencia y la familia Miller	Mildred A. Martín



Quinto básico

PLAN LECTOR AÑO 2026

Mes	Libro	Autor
Marzo	Los futbolísimos: El misterio de los árbitros dormidos.	Roberto Santiago (SM)
Abril	La aventura extraordinaria	Dalon Herrera (Jucum)
Mayo	El progreso del peregrino	Jhon Bunyan (Jucum)
Junio	Sadako y las mil grullas de pàpel	Eleonor coerr
Julio	EL HOMBRE LOBO DE QUILICURA	Pepe Pelayo (SM)
Agosto	Un secreto en mi colegio	Angelica Dossetti
Septiembre	El universo según Carlota 4. Galaxias lejanas y materia oscura	Teresa Paneque (Editorial Planeta Junior)
Octubre	LA GUERRA DEL BOSQUE	Felipe Jordán Jiménez (SM)
Noviembre	Crónicas de Narnia: El sobrino del Mago	C.S Lewis

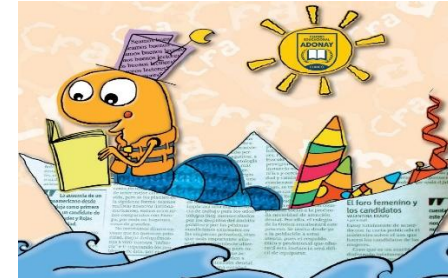

Sexto básico

PLAN LECTOR AÑO 2026

Mes	Libro	Autor
Marzo	CLANDESTINO	Andrés Acosta (SM)
Abril	Física ¡Guau!	Francisco Claro y Cristian Lungenstrass (SM)
Mayo	Mis pequeñas finanzas	Mireya Silva y Rommy Rivera (M)
Junio	Ester encuentra al verdadero mesías	Mary Miller
Julio	El escapista	Sergio Gómez (SM)
Agosto	TRES NOCHES EN LA ESCUELA	Andrés Montero
Septiembre	Crónicas de Narnia: El León, la bruja y el ropero	C.S Lewis
Octubre	Elegí vivir	Daniela García P.
Noviembre	Encuentro con Flo	Laura Escudero (SM)

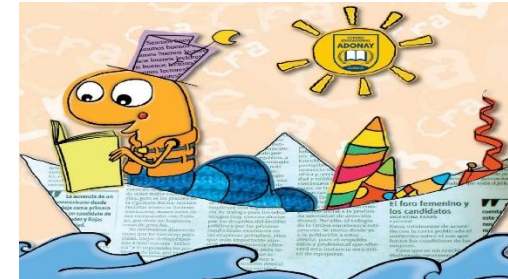

Séptimo básico

PLAN LECTOR AÑO 2026

Mes	Libro	Autor
Marzo	El Principito	Antoine de Sanit-Exupéry
Abril	Un grito desesperado	Carlos Cuauhtémoc Sánchez
Mayo	Regina	Christmas Carol Kauffman
Junio	Bibiana y su mundo	Jose Luis Olaisola (SM)
Julio	Juan Salvador gaviota	Richard Bach
Agosto	Crónicas de Narnia: El caballo y el muchacho	C.S Lewis
Septiembre	Quique Hache. El caballo fantasma.	Sergio Gómez (SM)
Octubre	C.S lewis Autor de Crónicas de Narnia Parte I	Janet & Geoff Benge
Noviembre	C.S lewis Autor de Crónicas de Narnia Parte II	Janet & Geoff Benge



Octavo básico

PLAN LECTOR AÑO 2026

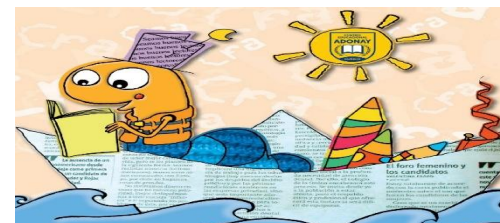

Mes	Libro	Autor
Marzo	El espejo africano	José Luis Olaisola (SM)
Abril	Octubre, un crimen	Norma Huidobro (El barco a Vapor)
Mayo	Sucedió en Havelland en tiempos de Leonhard Euler	Liliana Giannelli (Editorial Jucum)
Junio	Campos de fresas	Jordi Sierra (SM)
Julio	Nieve Negra	Camila Valenzuela León (El barco a vapor)
Agosto	La vida del hermano Andrés Parte I	Janet & Geoff Benge
Septiembre	La vida del hermano Andrés Parte II	Janet & Geoff Benge
Octubre	Ilíada y Odisea el manga	Homero
Noviembre	Crónicas marcianas	Raymond Bradbury

OBJETIVO DEL PLAN LECTOR AÑO 2026: Como se establece en nuestro objetivo del Plan Lector, nuestro norte es claro: desarrollar el hábito y el gusto por la lectura para mejorar la comprensión lectora, el pensamiento crítico y habilidades comunicativas de nuestros estudiantes. Para lograr este objetivo, la clave está en la constancia. Un hábito no se forma con esfuerzos aislados, sino con práctica regular. Por ello, la lectura complementaria mensual es la columna vertebral de nuestro plan.

Cada lectura mensual no es una actividad más; es un escalón esencial que nos acerca, de maneras medible y sostenida, al gran objetivo final: formar lectores competentes, críticos y entusiastas para toda la vida.